

# AnthericaCMS

Gestisci in autonomia i contenuti del tuo sito-web

## INDICE

I vantaggi di un sito dinamico.....	1
I vantaggi di anthericacms .....	2
La piattaforma di gestione dei contenuti .....	3
Accesso: le sezioni .....	4
La gestione gruppi.....	4
Dentro la sezione: i documenti .....	5
Gestione documenti: filtri e ricerca .....	6
Gestione documenti: duplica .....	7
Scheda del documento .....	8
Anteprima .....	9
Inoltre... ..	10

## I vantaggi di un sito dinamico

Le pagine di un sito-web dinamico sono collegate con un database e puoi aggiornarne i contenuti senza agire direttamente sul codice, mediante un editor WYSIWYG (letteralmente "quello che vedi è quello che ottieni").

I vantaggi rispetto a un sito statico sono molteplici: oltre alla possibilità di aggiornare in autonomia l'offerta di contenuti, proponendo informazioni più appetibili per gli utenti, occorre considerare i benefici in termini di indicizzazione che i siti dinamici offrono.

- Maggiore frequenza di aggiornamento dei contenuti pubblicati online
- grado di interattività maggiore con gli utenti
- possibilità di operare sui contenuti (testi, immagini, navigazione, link) senza necessità di alcuna competenza tecnica
- autonomia operativa: non è necessario contattare il webmaster per aggiornare una pagina e lo si può fare in tempo reale
- migliore indicizzazione sui motori di ricerca: gli spider e i robots dei motori prediligono i contenuti dinamici. Il lavoro redazionale sul tuo sito inciderà positivamente sulla sua visibilità in rete, quindi sulla facilità con cui i tuoi potenziali clienti ti troveranno.

“Contenuti sempre aggiornati  
e una migliore indicizzazione”

## I vantaggi di anthericacms

### Inizia subito, senza installare alcun software

Non è necessario installare alcun software sul tuo computer: l'applicativo è disponibile in modalità ASP e vi accedi via browser. Ovunque ti trovi, puoi aggiornare il tuo sito.

### Correlazione documenti

Puoi correlare i documenti a vari livelli: puoi correlare a più documenti una stessa immagine o, viceversa, assegnare una galleria di foto a un unico documento (ad esempio una news).

Puoi anche correlare documenti di database differenti.

### Archiviazione automatica

I documenti vengono archiviati in maniera automatica e sono ricercabili in archivio sulla base di vari parametri: data di creazione o modifica, stato di pubblicazione, parola chiave.

Puoi agevolmente duplicare, modificare o cancellare documenti in archivio.

### Multilingue

I documenti possono essere organizzati anche in base alla lingua di inserimento: puoi filtrare da interfaccia i documenti in una determinata lingua, pubblicare lo stesso documento in lingue diverse, correlare a documenti in lingue diverse una medesima galleria di foto. Tutto ciò rende possibile gestire agevolmente un sito multilingua.

### Interfacce semplici e intuitive

AnthericaCMS è semplice da utilizzare e non servono competenze tecniche: modifichi le pagine tramite un editor WYSIWYG ("quello che vedi è quello che ottieni").

### Gestione immagini

Le immagini che carichi vengono ridimensionate automaticamente, modificandole nelle dimensioni, nel peso e nel formato per rispettare le specifiche della pagina sulla quale verranno pubblicate. Il sistema genera automaticamente anche le thumbnail.

### Workflow

Per ciascun utente della tua azienda puoi configurare un sistema di permessi di accesso e di azione, con livelli personalizzati di abilitazione alla gestione del sistema.

### Assistenza

I nostri server sono presidiati 24 h su 24 e l'assistenza tecnica è sempre attiva per garantire la continuità dei servizi. Ricevi assistenza operativa gratuita nei nostri orari di ufficio, via telefono, e-mail ed SMS supporto dalla piattaforma.

## La piattaforma di gestione dei contenuti

- ✓ Gestione sezioni e documenti
- ✓ Correlazione documenti a vari livelli
- ✓ Dimensionamento automatico immagini
- ✓ Archiviazione automatica documenti
- ✓ Duplicazione documenti
- ✓ Sistema di workflow

“ Il tuo pannello di controllo, semplice e completo ”

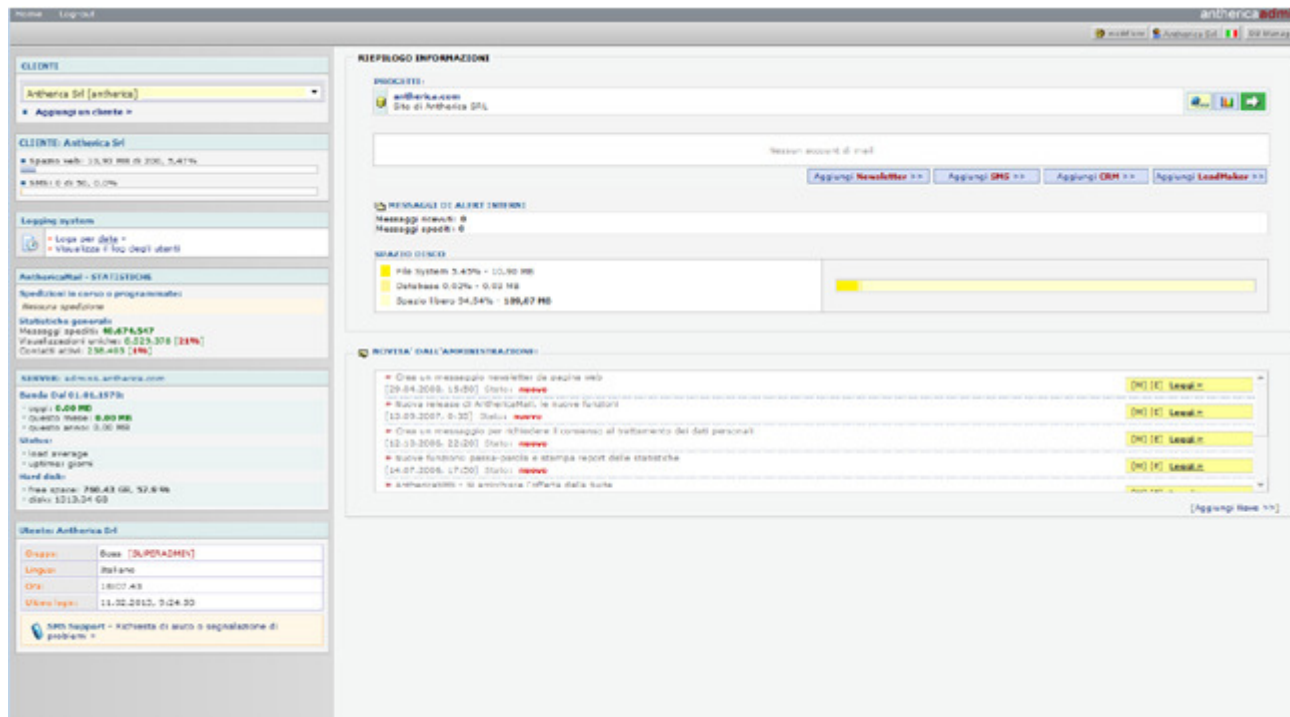

## Accesso: le sezioni

- Accedi digitando username e password
- Nella **schermata di accesso** visualizzi il riepilogo della situazione del tuo account e le ultime novità dall'amministrazione di Antherica
- Se hai più progetti, li vedi tutti e puoi accedere da un'unica interfaccia:
  - o alla gestione CMS di ciascun progetto,
  - o alla newsletter
  - o al sito online
  - o alle statistiche
- In due click accedi alla lista delle **sezioni**, categorizzate con struttura simile alla navigazione del sito: sono tutte le aree sulle quali puoi intervenire dal CMS.

Tramite il sistema di **workflow** è possibile definire i permessi di accesso e di azione di ciascun utente, in modo che, ad esempio, visualizzi soltanto le sezioni del sito di sua competenza.

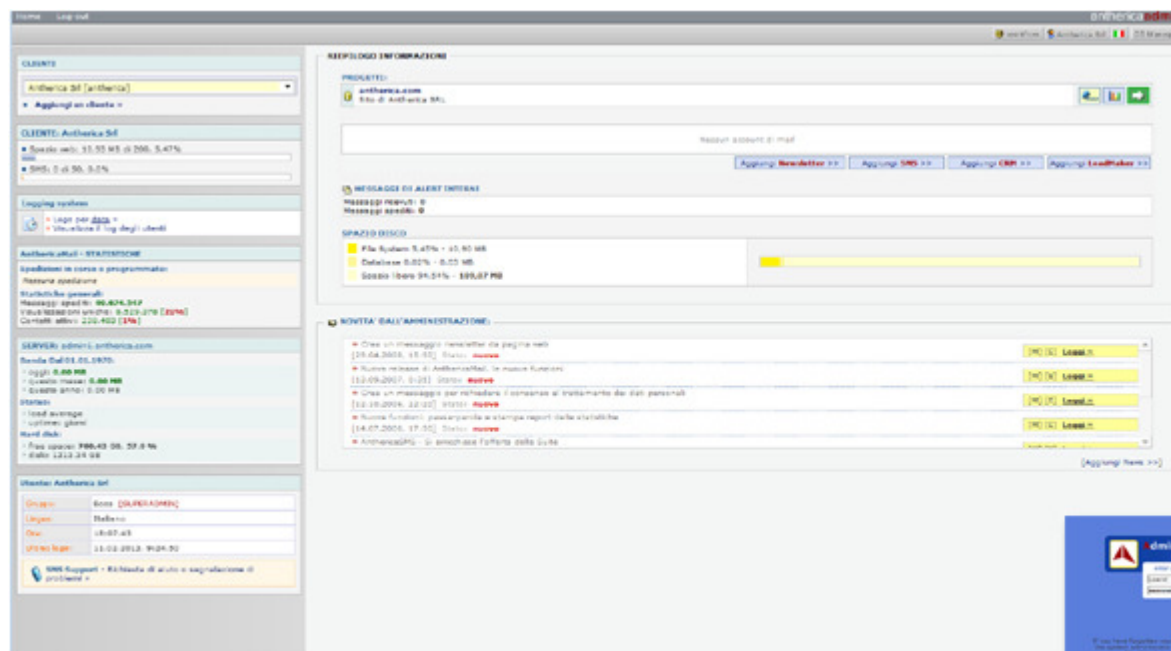

“ Accedi via web, da qualunque postazione ”

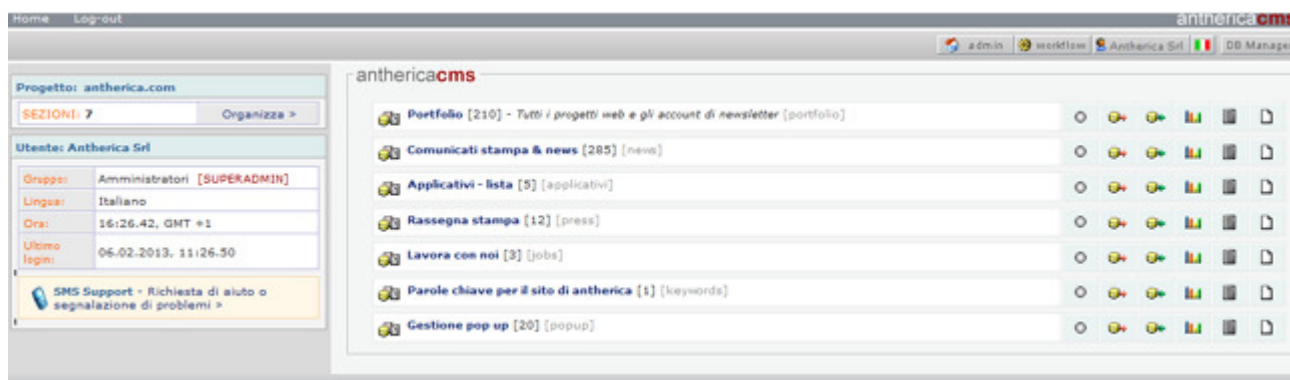

## Dentro la sezione: i documenti

- Entrando in una sezione visualizzi la lista dei **documenti** in essa contenuti
- Normalmente visualizzi in alto l'ultimo documento creato; puoi ordinare i documenti anche per data ascendente o altri criteri, ad esempio il nome
- Dalla lista visualizzi informazioni utili sul documento:
  - o stato di pubblicazione ('P' verde per 'pubblicato')
  - o posizione in archivio
  - o immagine di anteprima
  - o correlazioni o altre opzioni selezionate per quel documento

Puoi duplicare, eliminare o modificare ciascun documento.

Visualizza i documenti contenuti in una sezione

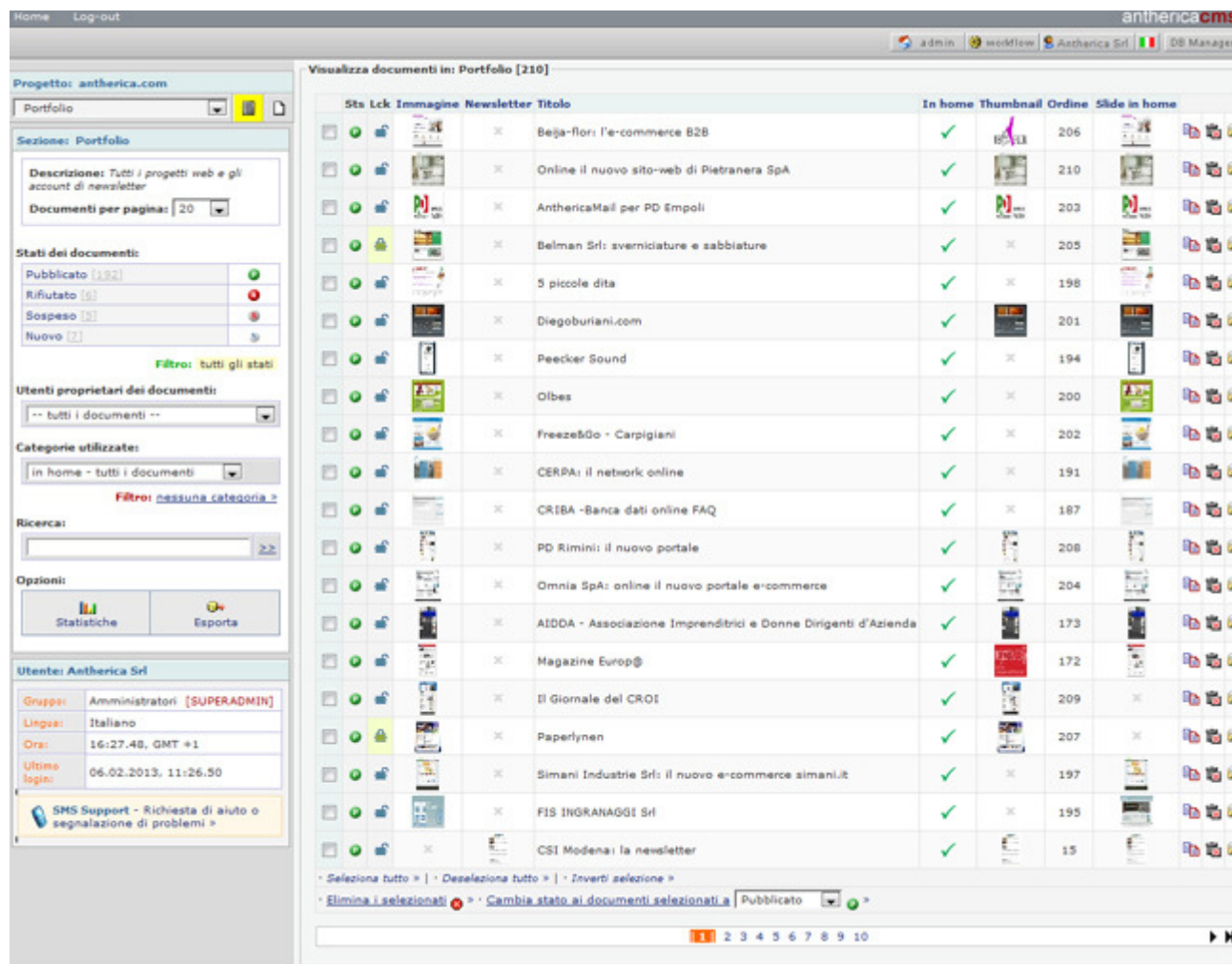

Sits	Lck	Immagine	Newsletter	Titolo	In home	Thumbnail	Ordine	Slide in home
<input type="checkbox"/>	<input type="checkbox"/>		<input type="checkbox"/>	Beja-flori l'e-commerce B2B	<input checked="" type="checkbox"/>		206	
<input type="checkbox"/>	<input type="checkbox"/>		<input type="checkbox"/>	Online il nuovo sito-web di Pietranera SpA	<input checked="" type="checkbox"/>		210	
<input type="checkbox"/>	<input type="checkbox"/>		<input type="checkbox"/>	AnthericaMail per PD Empoli	<input checked="" type="checkbox"/>		203	
<input type="checkbox"/>	<input type="checkbox"/>		<input type="checkbox"/>	Belman Srl: sverniciature e sabbature	<input checked="" type="checkbox"/>		205	
<input type="checkbox"/>	<input type="checkbox"/>		<input type="checkbox"/>	5 piccole dita	<input checked="" type="checkbox"/>		198	
<input type="checkbox"/>	<input type="checkbox"/>		<input type="checkbox"/>	Diegoburiani.com	<input checked="" type="checkbox"/>		201	
<input type="checkbox"/>	<input type="checkbox"/>		<input type="checkbox"/>	Peecker Sound	<input checked="" type="checkbox"/>		194	
<input type="checkbox"/>	<input type="checkbox"/>		<input type="checkbox"/>	Olbes	<input checked="" type="checkbox"/>		200	
<input type="checkbox"/>	<input type="checkbox"/>		<input type="checkbox"/>	Freeze5Go - Carpigiani	<input checked="" type="checkbox"/>		202	
<input type="checkbox"/>	<input type="checkbox"/>		<input type="checkbox"/>	CERPA: il network online	<input checked="" type="checkbox"/>		191	
<input type="checkbox"/>	<input type="checkbox"/>		<input type="checkbox"/>	CRIBA -Banca dati online FAQ	<input checked="" type="checkbox"/>		187	
<input type="checkbox"/>	<input type="checkbox"/>		<input type="checkbox"/>	PD Rimini: il nuovo portale	<input checked="" type="checkbox"/>		208	
<input type="checkbox"/>	<input type="checkbox"/>		<input type="checkbox"/>	Omnia SpA: online il nuovo portale e-commerce	<input checked="" type="checkbox"/>		204	
<input type="checkbox"/>	<input type="checkbox"/>		<input type="checkbox"/>	AIDDA - Associazione Imprenditrici e Donne Dirigenti d'Azienda	<input checked="" type="checkbox"/>		173	
<input type="checkbox"/>	<input type="checkbox"/>		<input type="checkbox"/>	Magazine Europ@	<input checked="" type="checkbox"/>		172	
<input type="checkbox"/>	<input type="checkbox"/>		<input type="checkbox"/>	Il Giornale del CROI	<input checked="" type="checkbox"/>		209	
<input type="checkbox"/>	<input type="checkbox"/>		<input type="checkbox"/>	Paperlynen	<input checked="" type="checkbox"/>		207	
<input type="checkbox"/>	<input type="checkbox"/>		<input type="checkbox"/>	Simani Industrie Srl: il nuovo e-commerce simani.it	<input checked="" type="checkbox"/>		197	
<input type="checkbox"/>	<input type="checkbox"/>		<input type="checkbox"/>	FIS INGRANAGGI Srl	<input checked="" type="checkbox"/>		195	
<input type="checkbox"/>	<input type="checkbox"/>		<input type="checkbox"/>	CSI Modena: la newsletter	<input checked="" type="checkbox"/>		15	

## Gestione documenti: filtri e ricerca

- Puoi effettuare una **ricerca** per parola chiave nei documenti
- Puoi **filtrare** i documenti per stato: 'pubblicato', 'nuovo', 'sospeso' ecc.

AnthericaCMS permette il differimento delle diverse fasi del lavoro: quando crei un documento e lo salvi, esso viene archiviato in stato 'non pubblicato'. Puoi quindi ricercarlo tramite i filtri, modificarlo, se necessario, e procedere alla pubblicazione.

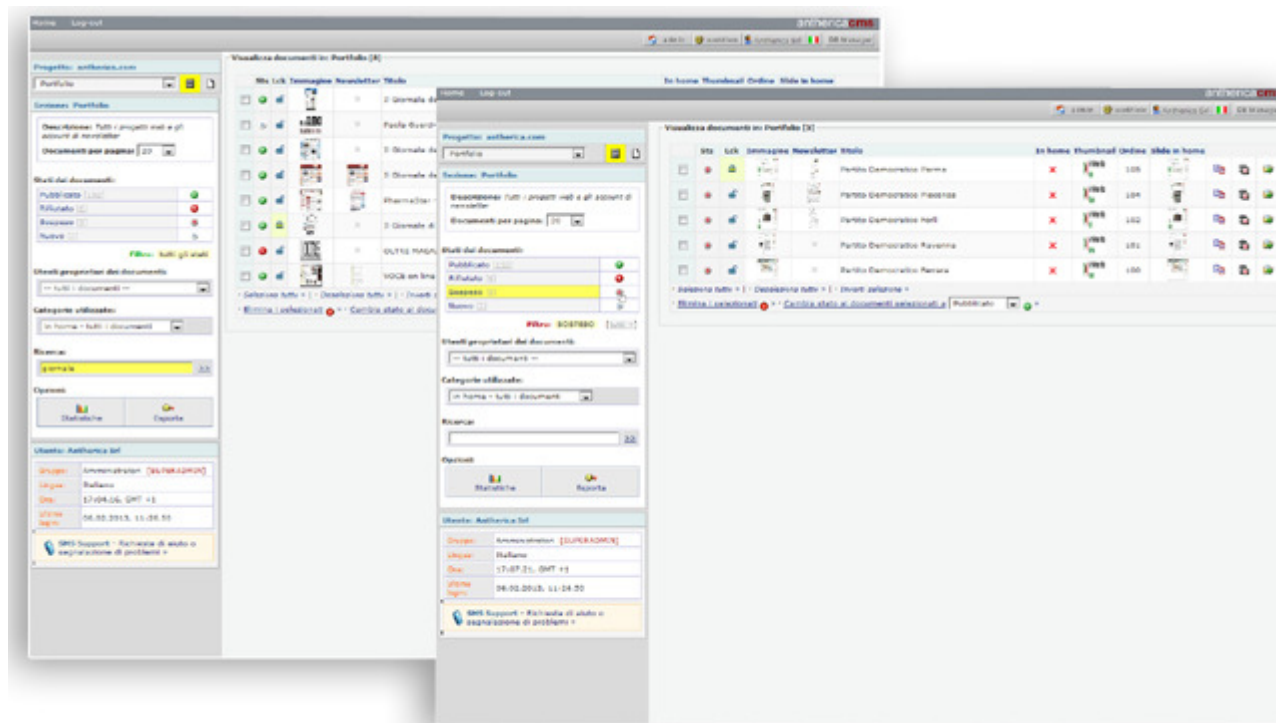

“ Ricerca o filtra i documenti ”

## Gestione documenti: duplica

Puoi **duplicare** un documento utilizzando l'icona 'copia': verrà creato un documento identico in stato 'nuovo' che potrai eventualmente modificare e pubblicare.

L'opzione 'duplica' è molto utile quando devi creare documenti di formato identico che differiscono soltanto nel contenuto

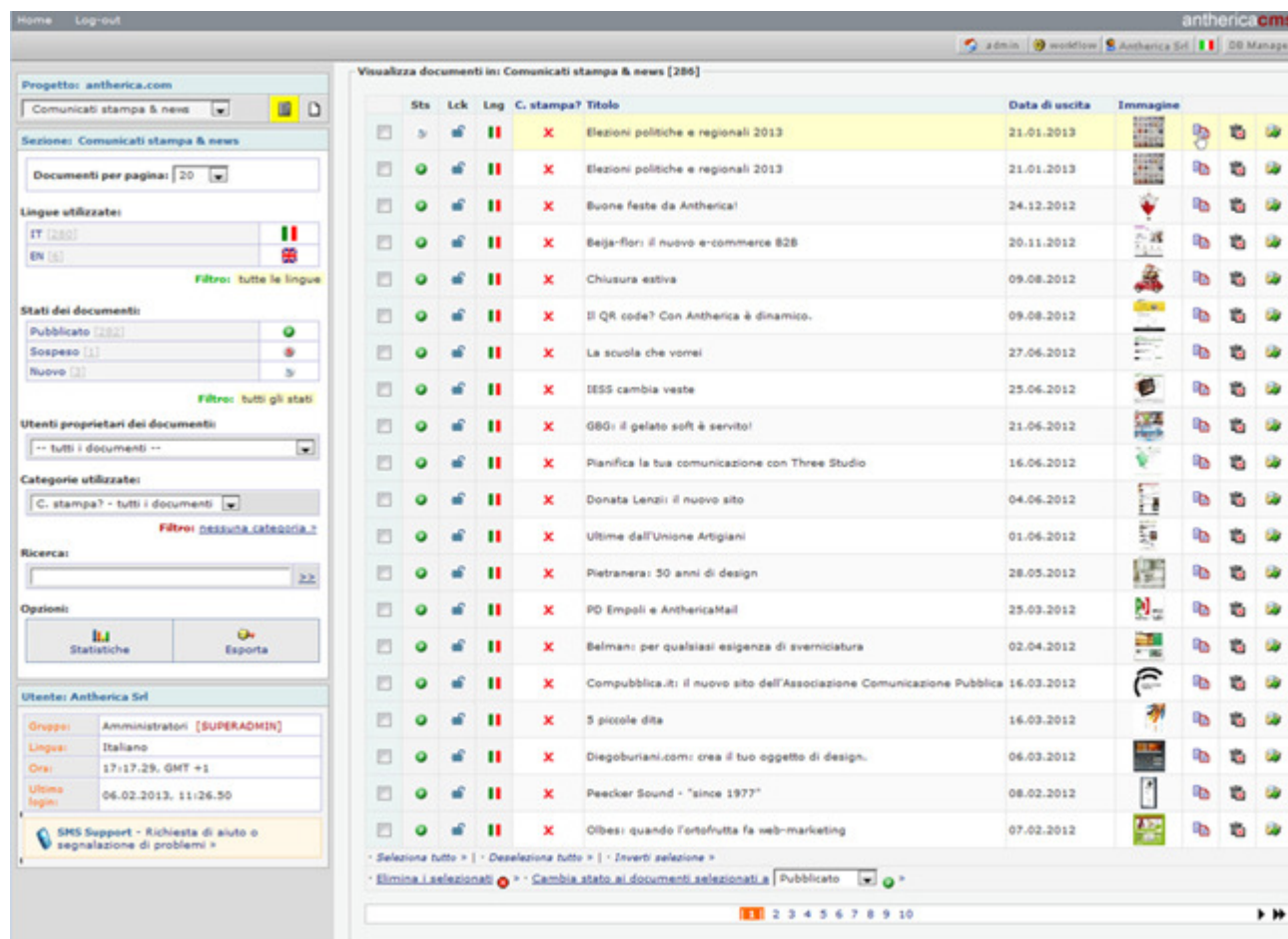

- Progetto:** antherica.com
- Sezione:** Comunicati stampa & news
- Documenti per pagina:** 20
- Lingue utilizzate:** IT (200), EN (5)
- Stati dei documenti:** Pubblicato (200), Sospeso (1), Nuovo (3)
- Utenti proprietari dei documenti:** -- tutti i documenti --
- Categorie utilizzate:** C. stampa? - tutti i documenti
- Ricerca:** (empty search box)
- Opzioni:** Statistiche, Esporta
- Utente:** Antherica Srl
- Gruppo:** Amministratori [SUPERADMIN]
- Lingua:** Italiano
- Ora:** 17:17:29, GMT +1
- Ultimo login:** 06.02.2013, 11:26:50
- SMS Support:** Richiesta di aiuto o segnalazione di problemi

On the right, a table displays a list of documents:

Sts	Lck	Lag	C. stampa?	Titolo	Data di uscita	Immagine
<input type="checkbox"/>	<input type="checkbox"/>	<input type="checkbox"/>	X	Elezioni politiche e regionali 2013	21.01.2013	
<input type="checkbox"/>	<input type="checkbox"/>	<input type="checkbox"/>	X	Elezioni politiche e regionali 2013	21.01.2013	
<input type="checkbox"/>	<input type="checkbox"/>	<input type="checkbox"/>	X	Buone feste da Antherica!	24.12.2012	
<input type="checkbox"/>	<input type="checkbox"/>	<input type="checkbox"/>	X	Beija-flor: il nuovo e-commerce B2B	20.11.2012	
<input type="checkbox"/>	<input type="checkbox"/>	<input type="checkbox"/>	X	Chiusura estiva	09.08.2012	
<input type="checkbox"/>	<input type="checkbox"/>	<input type="checkbox"/>	X	Il QR code? Con Antherica è dinamico.	09.08.2012	
<input type="checkbox"/>	<input type="checkbox"/>	<input type="checkbox"/>	X	La scuola che vorrei	27.06.2012	
<input type="checkbox"/>	<input type="checkbox"/>	<input type="checkbox"/>	X	IESS cambia veste	25.06.2012	
<input type="checkbox"/>	<input type="checkbox"/>	<input type="checkbox"/>	X	GBG: il gelato soft è servito!	21.06.2012	
<input type="checkbox"/>	<input type="checkbox"/>	<input type="checkbox"/>	X	Pianifica la tua comunicazione con Three Studio	16.06.2012	
<input type="checkbox"/>	<input type="checkbox"/>	<input type="checkbox"/>	X	Donata Lenzi: il nuovo sito	04.06.2012	
<input type="checkbox"/>	<input type="checkbox"/>	<input type="checkbox"/>	X	Ultime dall'Unione Artigiani	01.06.2012	
<input type="checkbox"/>	<input type="checkbox"/>	<input type="checkbox"/>	X	Pietranera: 50 anni di design	28.05.2012	
<input type="checkbox"/>	<input type="checkbox"/>	<input type="checkbox"/>	X	PD Empoli e AnthericaMail	25.03.2012	
<input type="checkbox"/>	<input type="checkbox"/>	<input type="checkbox"/>	X	Belman: per qualsiasi esigenza di sverniciatura	02.04.2012	
<input type="checkbox"/>	<input type="checkbox"/>	<input type="checkbox"/>	X	Compubblica.it: il nuovo sito dell'Associazione Comunicazione Pubblica	16.03.2012	
<input type="checkbox"/>	<input type="checkbox"/>	<input type="checkbox"/>	X	5 piccole dita	16.03.2012	
<input type="checkbox"/>	<input type="checkbox"/>	<input type="checkbox"/>	X	DiegoBuriani.com: crea il tuo oggetto di design.	06.03.2012	
<input type="checkbox"/>	<input type="checkbox"/>	<input type="checkbox"/>	X	Pecker Sound - "since 1977"	08.02.2012	
<input type="checkbox"/>	<input type="checkbox"/>	<input type="checkbox"/>	X	Oibes: quando l'ortofrutta fa web-marketing	07.02.2012	

” Duplica un documento ”

## Scheda del documento

- La **scheda** prevede una serie di campi per l'inserimento di informazioni che verranno posizionate automaticamente in pagina, ad esempio titolo, sottotitolo, testo.
- Le immagini vengono inserite con uno 'sfoglia' dal tuo computer, ridimensionate e posizionate in automatico dal CMS
- Tramite l'editor WYSIWYG puoi facilmente inserire e formattare i testi, aggiungere link, allegati, altre immagini

AnthericaCMS permette la gestione di documenti **multi-lingua**: un menù a tendina consente di selezionare la lingua nella quale il documento va pubblicato.

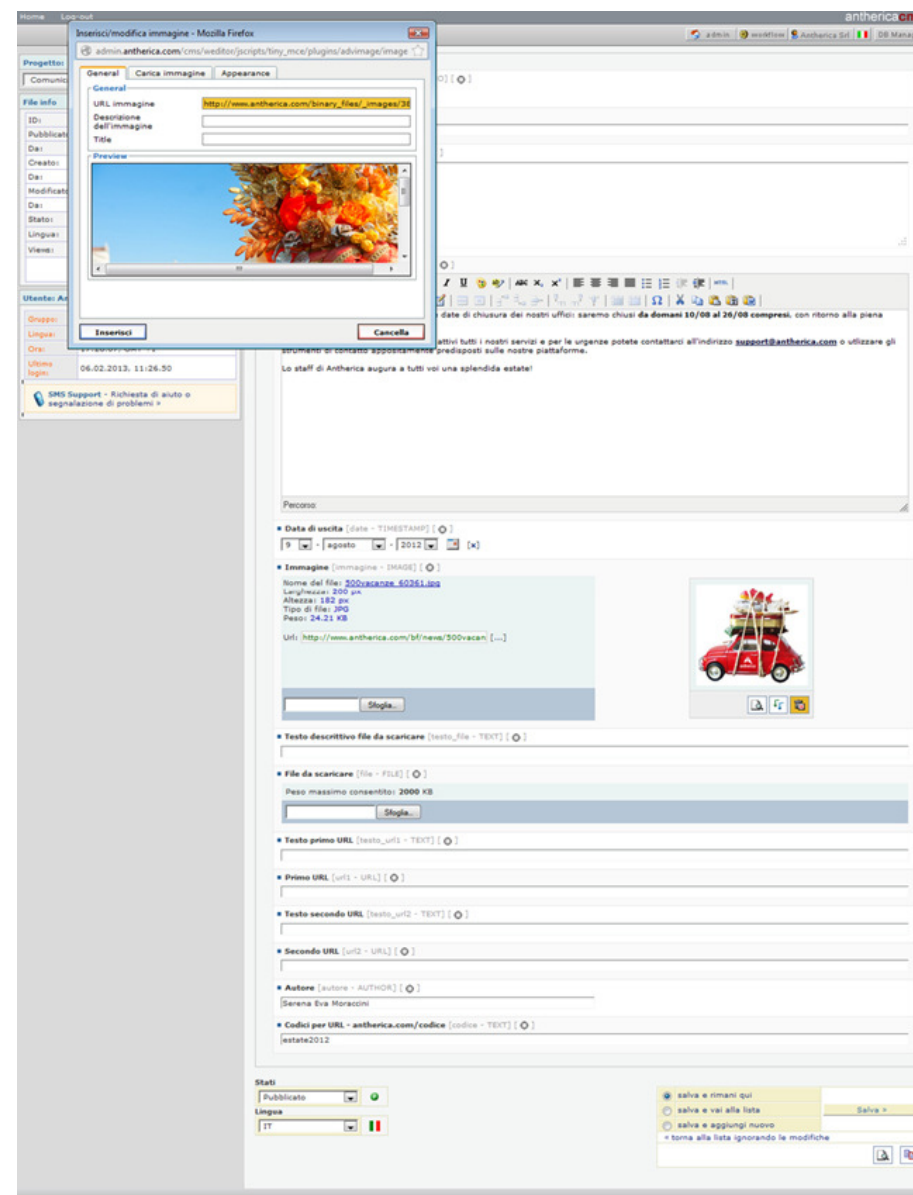

“ Crea o modifica un documento ”

## Anteprima

Prima di pubblicare il documento puoi visualizzarne un'anteprima e procedere con la pubblicazione soltanto quando il risultato ti soddisfa appieno.

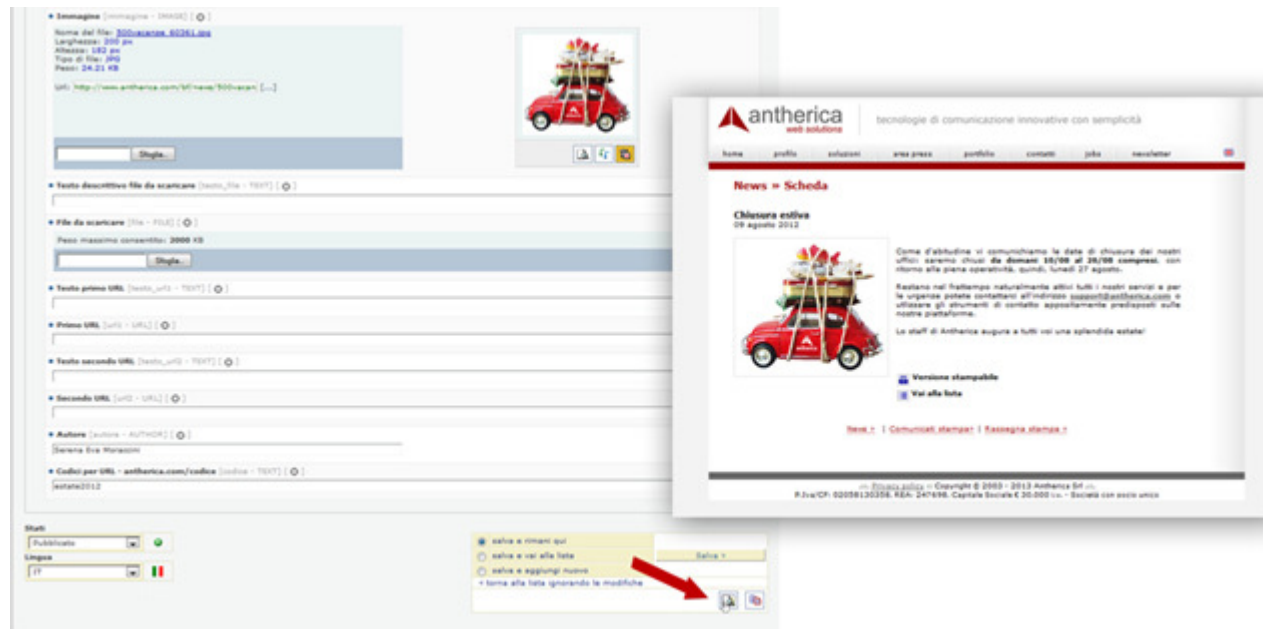

 

- Immagine:** A red car with a gift basket on top.
- Nome del file:** 2012vacanze\_02251.jpg
- Dimensioni:** 200 px
- Altezza:** 152 px
- Tipi di file:** jpg
- Prezzo:** 26,22 €

 Below this, there are fields for:
 

- Testo descrittivo file da scaricare:** (with a 'Stipula...' button)
- File da scaricare:** (with a 'Stipula...' button and a weight limit of 2000 KB)
- Testo primo URL:**
- Primo URL:**
- Testo secondo URL:**
- Secondo URL:**
- Autore:** Serena Eve Mirasole
- Codici per URL:** antherica.com/codice

 At the bottom left, there are dropdown menus for 'Stato' (set to 'Pubblicato') and 'Lingua' (set to 'IT').
   
 On the right, a preview window shows the final document layout:
 

- Header:** antherica web solutions logo and tagline 'tecnologie di comunicazione innovative con semplicità'.
- Navigation:** links for home, profilo, soluzioni, area clienti, portfolio, contatti, jobs, newsletter.
- Content:** A news item titled 'Chiusura estiva' dated 09 Agosto 2012, featuring the same red car image and a text block about office closure and services.
- Footer:** '© 2009-2012 Antherica S.r.l. P.IVA/ICR 02058120258. REA: 247636. Capitale Sociale € 20.000 i.v. - Società con socio unico'.

 A red arrow points from the 'Anteprima' button in the bottom right of the form to the preview window.

“ Controlla il risultato nell'anteprima ”

## Inoltre...

### Esportazione dati

Puoi esportare su file i dati contenuti in una tabella del CMS, ad esempio i prodotti in catalogo, oppure gli utenti che hanno effettuato una richiesta informazioni.

### Moduli

Sono disponibili tre moduli standard:

- sondaggi: creazione di sondaggi online, con registrazione dati nel CMS.
- forum di discussione: apertura forum, gestione e moderazione.
- gestione di campagne pubblicitarie online: configurazione e gestione campagne banner, con statistiche e workflow.

[anthericacms.antherica.com](http://anthericacms.antherica.com)

